第21回
障害者シンクロナイズドスイミングフェスティバル

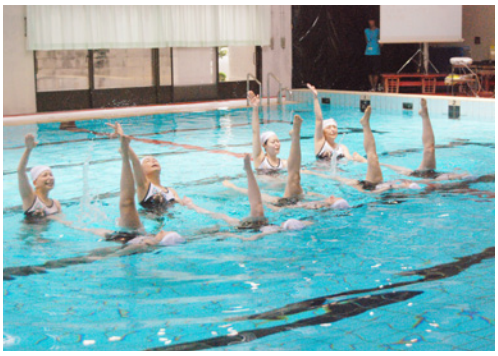

日時 平成24年 **5月13日(日)** 午前10時～

会場 **京都市障害者スポーツセンター**

京都市左京区高野玉岡町５番地　TEL 075-702-3370　FAX 075-702-3372

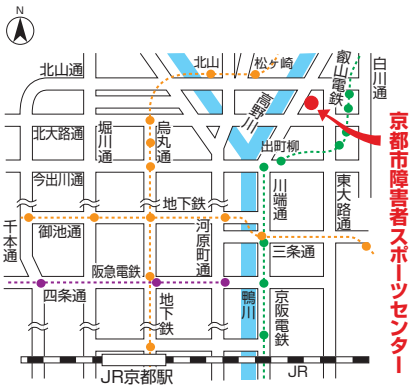

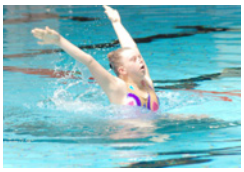

主催／日本障害者シンクロナイズドスイミング協会・公益財団法人 京都市障害者スポーツ協会・京都障害者スポーツ振興会・公益財団法人 京都新聞社会福祉事業団

後援／KBS京都・公益財団法人 日本障害者スポーツ協会・日本身体障害者水泳連盟・京都府・京都市・京都府教育委員会・京都市教育委員会
財団法人 京都府体育協会・財団法人 京都市体育協会・京都水泳協会・近畿水泳連盟シンクロナイズドスイミング委員会

協賛／公益財団法人 京都オムロン地域協力基金・株式会社 カスタネット・財団法人 三井相続会・大塚製薬株式会社

協力／立命館大学産業社会学部・京都障害者スポーツ指導者協議会

※お問い合わせは京都市障害者スポーツセンターへ
TEL 075-702-3370　FAX 075-702-3372
（手話通訳をご利用になりたい場合は、4月30日迄にお知らせください）